

tre percorsi di architettura moderna
per conoscere l'anima della città

Partecipazione gratuita
con partenza gruppi presso
i gazebo collocati in città
alle 10.30, 14.30, 16.30

Milano



Comune
di Milano



Touring Club Italiano



ORDINE DEGLI ARCHITETTI,
PIANIFICATORI, PAESAGGISTI E CONSERVATORI
DELLA PROVINCIA DI MILANO



FONDAZIONE DELL'ORDINE DEGLI ARCHITETTI,
PIANIFICATORI, PAESAGGISTI E CONSERVATORI
DELLA PROVINCIA DI MILANO

LA MILANO DI VETRO

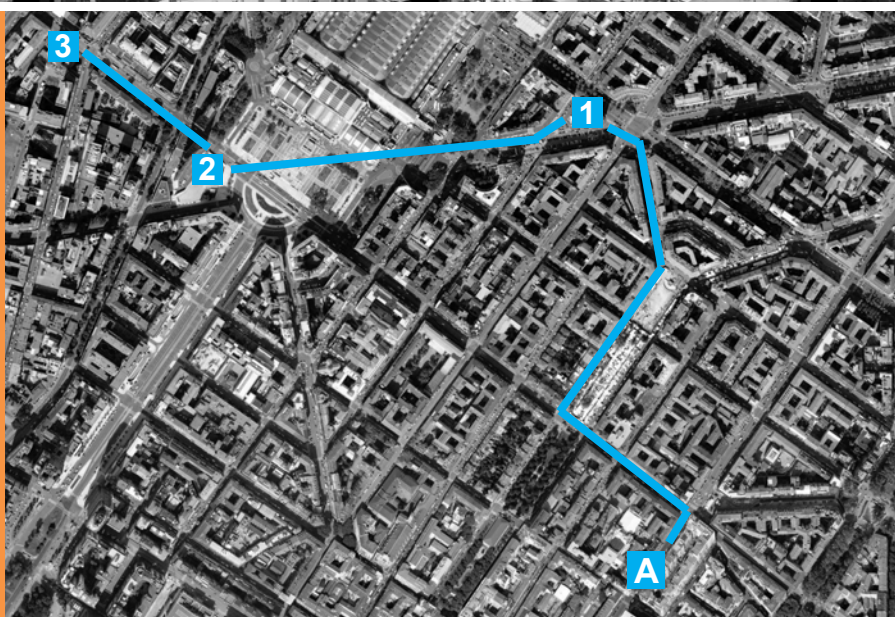

Itinerario A “La Milano di vetro”

a cura di
Marco Borsotti e Claudio Camponogara
**Partenza da corso Buenos Aires 42,
ore 10.30, 14.30 e 16.30**

1. Gio Ponti, Antonio Fornaroli,
Alberto Rosselli
Sede Montedoria (1964-1970)
via Pergolesi 25, Milano
2. Gio Ponti, Antonio Fornaroli,
Alberto Rosselli con P. Nervi,
A. Danusso, E. Dall'Orto, G. Valtolina
Grattacielo Pirelli (1956-1960)
piazza Duca D'Aosta 3, Milano
3. Melchiorre Bega
Torre Galfa (1956-1959)
via Fara 41, Milano

IL PROFESSIONISMO COLTO

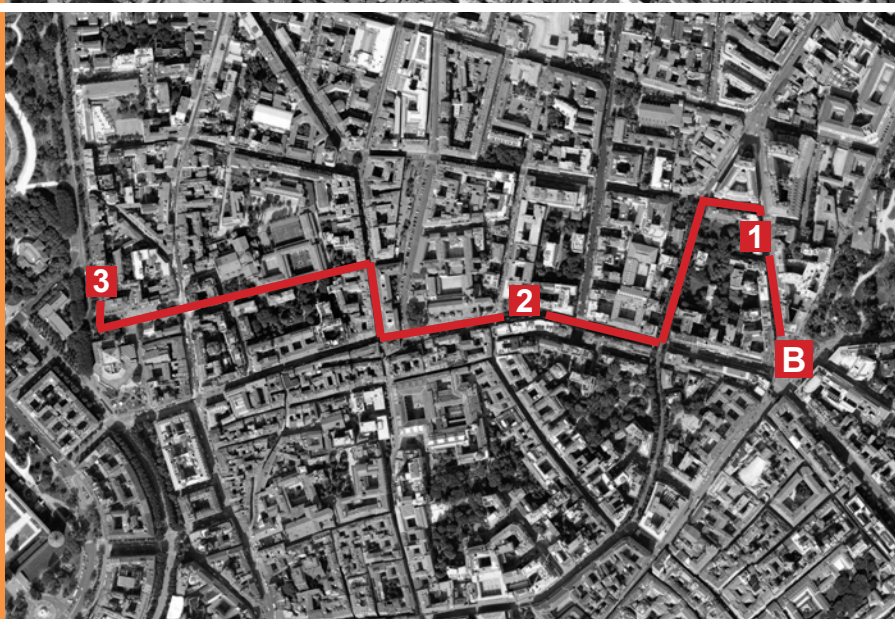

Itinerario B “Il professionismo colto nel dopoguerra”

a cura di Maria Vittoria Capitanucci
**Partenza da piazza Cavour
ore 10.30, 14.30 e 16.30**

1. Vito Latis, Gustavo Latis
Edificio per abitazioni (1953-1955)
via Turati 7, Milano
2. Giulio Minoletti,
Casa del Cedro (1951-1957)
via Fatebenefratelli 3, Milano
3. Luigi Ghò
Edificio per abitazioni (1956-1957)
via Legnano 4, 6, 8, Milano

IL CONDOMINIO MILANESE

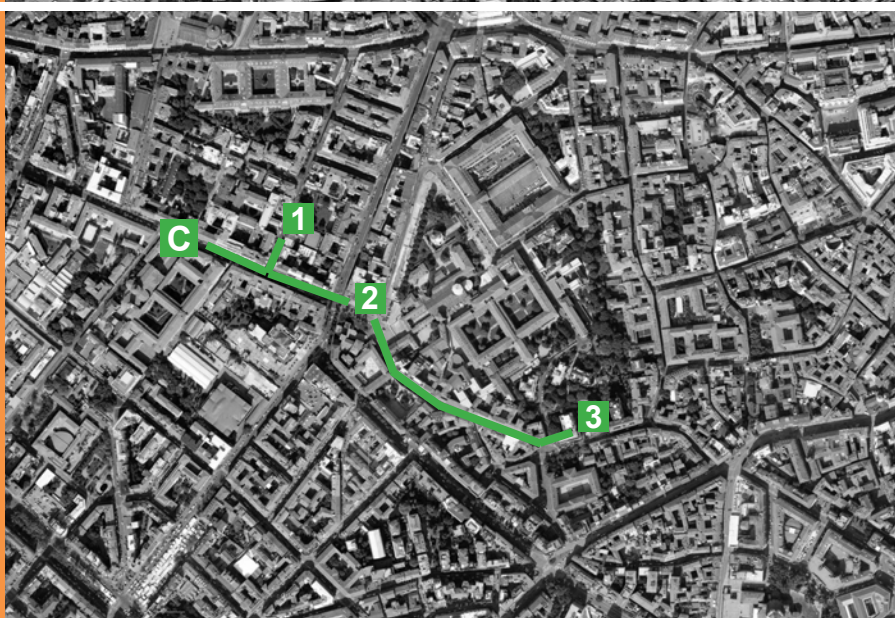

Itinerario C “Il condominio milanese”

a cura di Paolo Brambilla
**Partenza da piazza San Vittore
ore 10.30, 14.30 e 16.30**

1. Emilio Lancia, Gio Ponti
**Domus Carola, Domus Fausta,
Domus Julia (1931-1933)**
via De Togni 21, 23, 25, Milano
2. Luigi Caccia Dominioni,
Casa Caccia Dominioni (1947-1949)
piazza Sant'Ambrogio 16, Milano
3. Mario Asnago, Claudio Vender,
Condominio XXI Aprile (1950-1953)
via Lanzzone 4, Milano

“Itinerari di architettura milanese: l'architettura moderna come descrizione della città” è un progetto dell'Ordine degli Architetti P.P.C. della Provincia di Milano a cura della sua Fondazione.

Coordinatore scientifico:
Maurizio Carones

Redazione:
Alessandro Sartori
Stefano Suriano
Barbara Palazzi

Coordinamento attività:
Giulia Pellegrino

Ufficio Stampa:
Susanna Conte

www.ordinearchitetti.mi.it
www.fondazione.ordinearchitetti.mi.it

Curatori itinerari:

Marta Averna, Marco Biagi, Enrico Bordogna, Marco Borsotti, Paolo Brambilla, Federico Bucci, Paolo Campiglio, Claudio Camponogara, Maria Vittoria Capitanucci, Paola Ferri, Manolo De Giorgi, Elena Demartini, Elisabetta Dulbecco, Alberto Ferlenga, Federico Ferrari, Massimo Ferrari, Luigi Fregoni, Paolo Galuzzi, Gizmo, Stefano Guidarini, Fulvio Irace, Alessandro Isastia, Graziella Leyla Ciagà, Manuela Leoni, Maria Cristina Loi, Marco Lucchini, Luca Molinari, Laura Montedoro, Federico Oliva, Gianni Ottolini, Chiara Piantini, Stefano Poli, Raffaele Pugliese, Roberto Rizzi, Cesare Salvat, Annette Tosto, Graziella Tonon, Luigi Trentin, Alessandro Trivelli, Piergiorgio Vitillo.

Ordine degli Architetti P.P.C. della Provincia di Milano
via Solferino 17
20121 Milano
tel. 02 62534390
fax 02 62 534209
email: itinerari@ordinearchitetti.mi.it



Chiesa di San Maurizio al Monastero Maggiore



CHIESA DI SAN MAURIZIO AL MONASTERO MAGGIORE

Corso Magenta 13
 ☐ M1-M2 Cadorna; Tram 16-27;
 Bus 50-58-94
 Apertura straordinaria dalle 13,30 alle 17,30

Visite libere, con musica:
Elisa Sargenti arpa, Chiara Daneo violino

Collezione Grassi presso la Galleria d'Arte Moderna

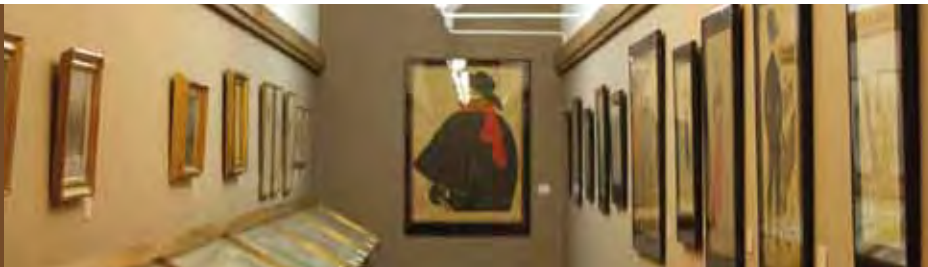

COLLEZIONE GRASSI PRESSO LA GALLERIA D'ARTE MODERNA (2° piano)

Via Palestro 16
 ☐ M1 Palestro-M3 Turati, Tram 1, Bus 94-61
 Apertura dalle 9 alle 13 e dalle 14 alle 17,30

Visite libere, con musica:
Ruggero Fededegni violino

Casa Museo Boschi Di Stefano



CASA MUSEO BOSCHI DI STEFANO

Via Giorgio Jan 15 (2° piano)
 ☐ M1 Lima, Tram 5, Bus 60-199
 Apertura dalle 10 alle 18

Visite libere, con musica:
Elia Leon Mariani violino, Pietro Cavendon pianoforte

Cripta di San Giovanni in Conca



CRIPTA DI SAN GIOVANNI IN CONCA

Piazza Missori (ang. Via Albricci)
 ☐ M3 Missori, Tram 12-15-16-24-27, Bus 54
 Apertura straordinaria dalle 9,30 alle 17,30

Visite libere, con musica:
Elio Marchesini percussioni, Giulio Patara percussioni

Chiesa di San Vittore al Corpo e Resti del Mausoleo Imperiale



CHIESA DI SAN VITTORE AL CORPO E RESTI DEL MAUSOLEO IMPERIALE

Piazza San Vittore - Via degli Olivetani 1
 ☐ M2 Sant'Ambrogio; Tram 16-27; Bus 94-50-58
 Chiesa: aperta dalle 13,30 alle 17,30;
 Resti del mausoleo: aperti dalle 9,30 alle 17,30

Visite libere, con musica:
Matteo Galli organo

Area Archeologica della Basilica dei Santi Apostoli e Nazario Maggiore



AREA ARCHEOLOGICA DELLA BASILICA DEI SANTI APOSTOLI E NAZARIO MAGGIORE

Piazza San Nazario in Brolo, 5
 ☐ M3 Missori-Crocetta; Tram 16-24; Bus 94
 Apertura straordinaria dalle 13,30 alle 18

Visite libere, con musica:
Enrico Grilli organo

Museo Studio Francesco Messina



MUSEO STUDIO FRANCESCO MESSINA

Via San Sisto 4/a (angolo Via Torino, al Carrobbio) - ☐ Tram 2-3-14
 Apertura straordinaria dalle 10 alle 18

Visite libere, con musica:
Viliana Ivanova arpa, Marco Corsini violino

Chiesa di Sant'Antonio Abate



CHIESA DI SANT'ANTONIO ABATE

Via Sant'Antonio 5
 ☐ M1-M3 Duomo; Tram 12-15-23-27; Bus 54
 Apertura straordinaria dalle 10 alle 18

Visite libere, con musica:
Enrico Grilli organo

L'accesso ai luoghi sarà regolato conformemente alla capienza dei singoli siti

Questi luoghi sono aperti anche grazie alla collaborazione de  **I VOLONTARI** del **Touring Club Italiano** per il Patrimonio Culturale

 alle 10 da piazza Cavour partirà una pedalata tra musica e cultura, in collaborazione con **Turbolento**



Touring Club Italiano

Milano



Comune di Milano



MINISTERO PER I BENI E LE ATTIVITÀ CULTURALI



27 Maggio 2012

**** L'INGRESSO NEI SITI È GRATUITO ****